

A Vision For Ulu Pandan

Green & Accessible | A Community | A Home

乌鲁班丹的
美好愿景

Wawasan untuk
Ulu Pandan

உலு பாண்டானுக்கு
ஒரு தொலைநோக்கு





Contents

- | | | |
|---|--|---------------------------------------|
| 03 Actions In 2015-2020 | 14 Ghim Moh: Something For Everyone | 21 Quotes From Our Residents |
| 04 Advisor's Message
(English) | 16 Bukit Timah / Old Holland / Namly / Greenleaf: Keeping It Green | 22 Helping One Another |
| 05 Keeping our word
Completed Projects | 18 Sunset Way: Making Lives Better | 23 Coming together to combat COVID-19 |
| 07 Moving Forward
Some Upcoming Projects | 19 Farrer Gardens / Duchess / Coronation / Victoria Park: More Facilities, Better Connectivity | 24 Building Our Community |
| 09 Advisor's Message
(Chinese/Malay/Tamil) | 20 Mount Sinai / Pine Grove / Holland Grove / Moonbeam / Grove: Seamless Travel | 26 10 Key Issues Raised In Parliament |
| 10 Home Visits | | 27 Quotes from Parliament |

Actions In 2015-2020

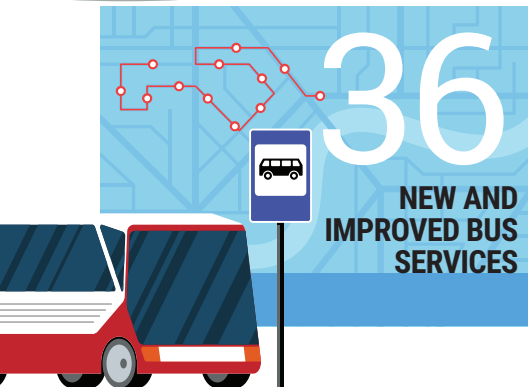
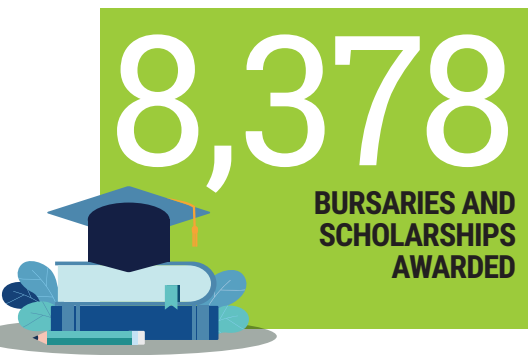
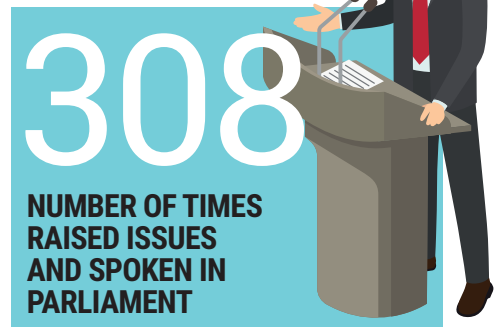
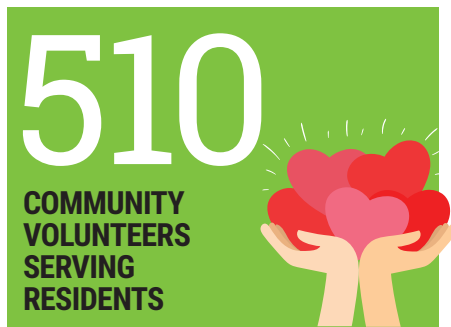

Figures updated as of 31-3-2020





17

- Holland Green Linear Park



16

- Covered linkway along Bukit Timah Road to King Albert Park MRT



15

- Maple Lane park and playground



14

- Construction of footpath from Namly Avenue to Third Avenue



13

- Lift upgrading at overhead bridge near Coronation Plaza



12

- Renovation of Empress Market



11

- Upgraded fitness corner
- Repair and redecoration works



8

- Opening of Rail Corridor (Mt Sinai to Ghim Moh)



9

- Greenleaf Estate Upgrading Programme (EUP)



10

- Completion of Victoria Park playground



- Upgrading of Ghim Moh Market



- Building of community gardens



- Upgrading of playgrounds



- Covered linkway to Buona Vista MRT

7

Completed Projects

2



- Extension of Bus Service 92M

1



- Completion of the widening of Clementi Road

3



- Home Improvement Programme (HIP)
- Upgrading of playgrounds
- Installation of lifts

4



- Construction of park connector along Ulu Pandan Road to Clementi Road

5



- Covered linkway between Holland Grove View and Dover MRT

6



- More childcare centres and infantcare places

6



- Construction of the Active Ageing Hub



Dear Residents,

It is meaningful to serve you and your families. We have visited every neighbourhood and thousands of homes to listen and understand how we can partner residents and build a cohesive, joyful and green community. We hope to share the plans in store for Ulu Pandan.

GREEN SPACES CLOSE TO NATURE

From north to south, a green corridor runs through Ulu Pandan. We want to keep it green and provide residents with access to the beautiful nature it offers. It is my vision that residents benefit from more green nodes offering access to the Rail Corridor and green banks of the canals. We will build a Sky Park above a stretch of Bukit Timah Canal, where residents can enjoy walks and exercise.

TRANSPORTATION – ACCESSIBILITY TO MRT STATIONS AND BUSES

We have access to many MRT stations – King Albert Park, Sixth Avenue, Tan Kah Kee, Dover, Buona Vista, Farrer Road and Botanic Gardens. We have increased accessibility to them by building covered linkways. We have plans to increase connectivity and improve bus services too.

KEEPING GHIM MOH MARKET THRIVING

Ghim Moh Market is special. It went through a major refurbishment – but the food remains excellent and the community spirit there is thriving. We will continue to improve the common spaces so that it continues to attract families who support the historic hawker trade. And I will continue to push for the rents of the hawkers and merchants to be kept low.



EDUCATION AND THE IMPORTANCE OF VALUES

A values-based education system that gives room for children to develop their unique talents is key. A priority for young families is accessibility to preschool education. I have put in a concerted effort to double the number of childcare centres in Ulu Pandan over the last five years, and plans are in place to increase the number of places.

CARING FOR OUR SENIORS WHO BUILT SINGAPORE

Caring for our Pioneer and Merdeka Generation seniors is key. Let's care for the hands that helped build Singapore. We launched the Active Ageing Hub, which provides them with holistic care and support in their golden years. Physiotherapy, the company of friends and medical practitioners, and engaging activities are provided at the new Hub.

HOUSING, COMMUNITY SPACES AND ESTATE UPGRADING

The Home Improvement Programme was completed in Sunset Way. Farrer Gardens has received the Enhancement for Active Seniors scheme to assist

our elderly residents. Ghim Moh has received the repair and redecoration scheme. In our private estates, more neighbourhood parks, green spaces and park connectors have been opened. There are plans for more improvements.

THANK YOU FOR YOUR ENCOURAGEMENT –BATTLING COVID-19

The last five years have been fulfilling, and many plans for the community came to fruition. On the national level, I must thank you for your encouragement with regard to the positions I have taken in Parliament to enhance our country's security, deter threats of terror, and build a united Singapore in the face of external forces and COVID-19. Building a strong community is a team effort. There will be more upcoming plans, and I hope to realise a strong and collective future for Ulu Pandan. Thank you for your partnership.

Yours faithfully,
Christopher de Souza
 MP and Grassroots Advisor,
 Holland–Bukit Timah GRC (Ulu Pandan)
 Elected Member of
 Holland–Bukit Panjang Town Council

亲爱的居民：

能够为您和您的家人效力是件有意义的事，我们走访每个邻里，聆听数以万计的家庭诉说心声，从中了解如何与居民携手共建一个和睦、欢快和绿色社区。以下和大家分享乌鲁班丹的发展计划。

更多绿色空间：乌鲁班丹有一条从南到北的绿色走廊，我的愿景是打造更多四通八达，衔接铁道走廊及渠道边走道的绿色枢纽。我们也将武吉知马渠道上建造一个空中花园，供居民散步和运动。

交通便利：我们有多条地铁站——阿尔柏王园、第六道、陈嘉庚、杜佛、波那维斯达、花拉路和植物园站。我们建造了连接地铁站的有盖走道，并将继续改善交通及巴士服务。

维持锦茂巴刹兴旺：在完成锦茂巴刹的大规模翻新后，我们将提升其周边的公共空间。我也将继续为小贩和商家争取低租金。

教育设施：乌鲁班丹的托儿中心在过去五年增加了一倍，我们计划增加托儿中心的学额。

照顾年长者：我们新推出的活跃乐龄中心，为年长者提供全面的照顾和支援。

提升住宅：斜阳大道的家居改进计划已完成，Farrer Gardens的年老居民也从“乐龄易计划”中受惠，南利住宅区则已获选加入私人住宅区翻新计划。每个住宅区仍有很多发展空间，我们会一一进行。

对抗2019冠状病毒疾病（COVID-19）：感谢居民对我在国会就国家安全、抵御恐怖主义和建立一个团结的新加坡来应对外来挑战和COVID-19疫情的立场，给予支持和鼓励。

我们有更多要开展的项目，希望能和居民携手为乌鲁班丹创造一个更茁壮和美好的未来。

迪舒沙
荷兰—武吉知马集选区

Penduduk yang dihormati,

Memang cukup bermakna untuk kami berkhidmat kepada anda dan keluarga. Kami telah melawat setiap kejiranan dan beribu-ribu rumah untuk mendengar dan memahami bagaimana kita boleh menjadi rakan kongsi bagi membina masyarakat yang bersepadu, riang dan mesra alam.

Menjadi visi saya untuk memastikan Ulu Pandan menghidupkan dan membolehkan penduduk menikmati lebih banyak titik pertemuan yang lebih nyaman.

Kita mempunyai laluan ke banyak stesen-stesen MRT dan telah bina banyak laluan berbumbung.

Pasar Ghim Moh telah menjalani pembaikpulihan dan kita akan terus membaiki ruang-ruang bersama di sekitarnya.

Program Peningkatan Rumah (HIP) yang telah disiapkan di Sunset Way dan Farrer Gardens telah menerima skim Peningkatan Bagi Warga Emas Aktif (EASE).

Hab Penuaan Aktif yang baru menyediakan penjagaan dan sokongan bagi warga emas ketika mereka meniti hari senja.

Kami melakar banyak rancangan dan saya berharap dapat bekerja rapat dengan anda untuk merealisasikan masa depan yang kukuh dan kolektif bagi Ulu Pandan.

Christopher de Souza
GRC Holland-Bukit Timah

அன்பார்ந்த குடியிருப்பாளர்களே,

உங்களுக்கும் உங்கள் குடும்பத்தாருக்கும் சேவையாற்றுவதை அர்த்தமுள்ள செயலாகக் கருதுகிறோம். நாங்கள் ஒவ்வொரு அக்கம்பக்கத்திற்கும் ஆயிரக்கணக்கான வீடுகளுக்கும் வருகையளித்து, குடியிருப்பாளர்களுடன் கூட்டிணைந்து ஒற்றுமையான, மகிழ்ச்சியான, பசுமையான சமூகத்தை உருவாக்குவதற்கான வழிவகைகளைக் கேட்டறிந்திருக்கிறோம்.

உலு பாண்டானில் பசுமைச் சூழலைக் காப்பதும், இன்னும் பல பசுமை மையங்களுடன் குடியிருப்பாளர்கள் பயனடையச் செய்வதும் எனது இலக்கு.

நாம் பயன்படுத்த பல்வேறு பெருவிரைவு இரயில் நிலையங்கள் உள்ளன. அதோடு, கூரையுள்ள இணைப்புப்பாதைகள் பலவற்றையும் நாங்கள் கட்டியிருக்கிறோம்.

கிம் மோ சந்தை பெரிய அளவில் புதுப்பிக்கப்பட்டது.

அதன் சுற்றுவட்டாரத்திலுள்ள பொது இடங்களையும் நாங்கள் மேம்படுத்துவோம்.

இன்னும் பல திட்டங்கள் எதிர்வரவுள்ளன. நமது உலு பாண்டான் சமூகத்திற்காக அவற்றை நிறைவேற்ற உங்களுடன் தொடர்ந்து கூட்டிணைந்து செயல்பட விரும்புகிறேன்.

சன்செட் வே-யில் இல்ல மேம்பாட்டுத் திட்டம் (ஹெச்ஐபி) நிறைவடைந்துள்ளது. அதோடு, ஃபேரர் கார்டன்ஸுக்கு நடமாட்டமுள்ள முதியோருக்கான மேம்பாட்டுத் திட்டம் கிடைத்திருக்கிறது.

இன்னும் பல திட்டங்கள் எதிர்வரவுள்ளன. உலு பாண்டானில் வலுவான, கூட்டிணைந்த எதிர்காலத்தை உருவாக்கமுடியும் என நம்புகிறேன்.

கிறிஸ்தோபர் டி சூசா
ஹாலந்து - புக்கிட் தீமா குழுத்தொகுதி



- Enhancement of Holland Green Linear Park and Holland Plain



- Development of Bukit Timah - Rochor Green Walk



- Elevated Sky Park above Bukit Timah Canal between Rifle Range Road and Sixth Avenue



- New staircases at Garlick Ave Slope and Maple Lane



- Namly Estate Upgrading Programme (EUP)



- Rejuvenation of Henry Park
- Upgrading of fitness corner

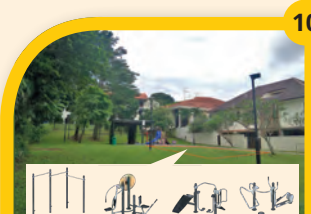

- New 3G fitness corner in Duchess Park



- Renovation of Ulu Pandan Community Club



- New awnings @ Farrer Gardens

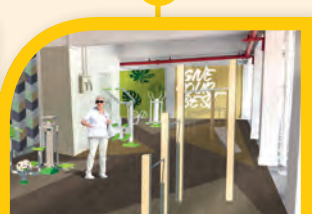

- Sheltered fitness corner near RC Centre



- More covered linkways @ carpark

ULU PANDAN CC
GHIM MOH BUS TERMINAL

Some Upcoming Projects



- Pavilion and resting points



- Transformation of Bukit Timah Railway Station into Heritage Gallery



- Downtown Line extension to Sungei Kadut



- Covered linkways



- Upgraded Clementi Park
- Sports facilities

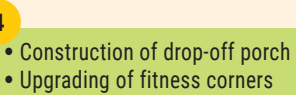

- Construction of drop-off porch
- Upgrading of fitness corners



- Sheltered pavilion

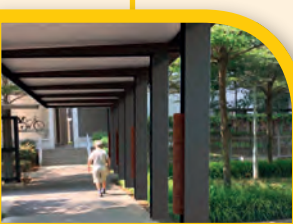

- Covered linkway to bus stop
- Sheltered barrier-free access ramps

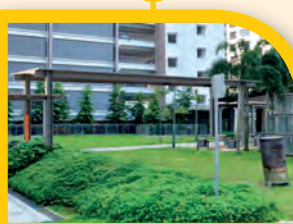

- Covered linkways to drop-off point



- Repainting of blocks



Home Visits

Residents are the heart and soul of our community. Visiting them at their homes, listening to their feedback and personal stories, and sharing their ups and downs are part and parcel of our everyday lives. Together, we continue to learn, grow and support each other to make Ulu Pandan a better place for everyone!

居民是我们社区的根本。上门探访居民，听取反馈，聆听生活中的顺境和逆境，是服务社区的日常工作。我们由此增进了解，一起成长和互相扶持，让乌鲁班丹成为我们更好的家园。

Penduduk-penduduk merupakan hati dan jiwa masyarakat kita. Bersama-sama, kita pelajari, membesar dan menyokong satu sama lain untuk menjadikan Ulu Pandan kediaman lebih baik!

நம் சமூகத்தின் உயிர்நாடி குடியிருப்பாளர்கள்தான். நாம் அனைவரும் ஒன்றிணைந்து, ஒன்றாகக் கற்றுக்கொண்டு, வளர்ச்சியடைந்து, ஒருவருக்கொருவர் ஆதரவளித்து உலு பாண்டானை மேன்மேலும் சிறந்த இடமாக உருமாற்றிடுவோம்!





Bigger And Better

To cater to the changing demographics and needs of residents, Ulu Pandan Community Club is undergoing a major renovation and refurbishment to better serve our residents. New additions will include classrooms, a culinary studio, theatrette, wellness centre and fitness centre. The multi-purpose hall will be expanded, with various access points serving as a connection between the housing estate, the Rail Corridor and transportation node. Also, new food and beverage outlets and childcare services will be introduced to cater to our residents' needs.

随着居民需求的转变，乌鲁班丹民众俱乐部正在大面积翻新和扩建，以便更好的服务居民。新设施包括课室、烹饪教室、小礼堂和健身中心。扩建后的多用途会堂将有多个出入口，能衔接组屋区、铁道走廊和交通枢纽。民众俱乐部也将增设餐饮和托儿服务。

Kelab Masyarakat Ulu Pandan sedang menjalani kerja-kerja peningkatkan. Penambahan baru termasuk bilik darjah, studio masakan, ruang teater dan pusat kecergasan. Kedai makanan dan minuman baru dan khidmat penjagaan kanak-kanak akan diperkenalkan.

உலு பாண்டான் சமூக மன்றம் புதுப்பிக்கப்படுகிறது. மன்றத்தில் வகுப்பறைகள், சமையல்கலைக் கூடம், அரங்கம், உடற்பயிற்சி நிலையம் போன்றவை புதிதாகச் சேர்க்கப்படுகின்றன. புதிய உணவு, பானக் கடைகளும் குழந்தைப் பராமரிப்புச் சேவையும் அறிமுகமாகவுள்ளன.



Back view



Foyer



Expanded multi-purpose hall for community events



Community area on Level 5



eReads @ your fingertips

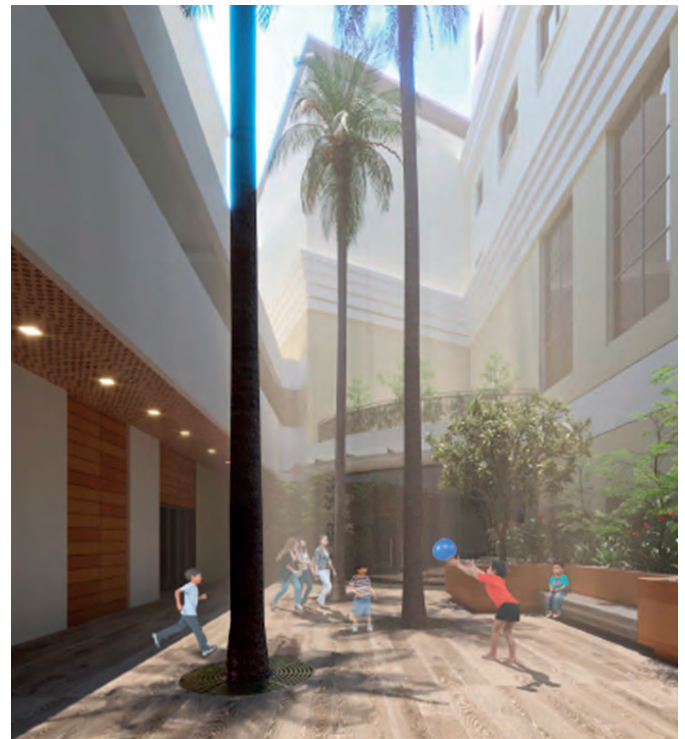

Community area on Level 2



Reading spaces

Something For Everyone

In addition to the newly refurbished Ghim Moh Market and Food Centre, new developments were introduced to improve the lives of our residents. Covered walkways provide shelter for residents walking to Buona Vista MRT Station, while better equipped playgrounds allow our young ones to play and make new friends. Also, the Active Ageing Hub @ Ghim Moh Edge has been set up to care for our seniors. The first of its kind in Singapore, the facility provides daycare, rehabilitation and assisted-living services under one roof. Residents can look forward to more improvements coming your way. These will include more sheltered linkways and a sheltered pavilion, as well as the upgrading of fitness corners and playgrounds.

在翻新锦茂巴刹后，锦茂又添加更多亲家庭设施，包括连接住宅和波那维斯达地铁站的有盖走廊、游乐场，以及在Ghim Moh Edge的本地首个活跃乐龄中心，为年长居民提供日间护理、复健和辅助生活服务等一站式服务。

此外，这里也将增设更多有盖的衔接走道，一个凉亭，以及翻新健身角落和儿童游乐场。

Selain Pusat Makanan dan Pasar Ghim Moh yang dinaik taraf, terdapat laluan pejalan kaki berbumbung dan taman permainan baru dan juga hab penuaan aktif di Ghim Moh Edge. Para penduduk boleh jangkakan lebih banyak penambahbaikan, seperti astaka berbumbung, sudut kecergasan dan taman permainan yang dinaik taraf.

கிம் மோ சந்தை, உணவு நிலையம் சீரமைக்கப்பட்டதோடு, புதிய கூரையுள்ள நடைபாதைகளும், புதிய விளையாட்டுத் திடல்களும், துடிப்பான முதுமைக்கால மையமும் அமைக்கப்பட்டன. அதுமட்டுமல்லாது, கூரையுள்ள மாடம், மேம்படுத்தப்பட்ட உடற்பயிற்சிக் கூடங்கள், விளையாட்டுத் திடல்கள் உள்ளிட்ட இன்னும் பல மேம்பாடுகளும் எதிர்வருகின்றன.



Upgraded Ghim Moh Market



New linkway to playground



Lift installation at multi-storey carpark



Staying healthy with Active Global @ Ghim Moh Edge



Sheltered pavilion at Block 17-18 (Artist's Impression)



Ulu Pandan Community Garden at Ghim Moh Link



Breezy shopping @ Ghim Moh Market



Upgraded and wheelchair inclusive playground beside Ghim Moh Market

Keeping It Green

Residents can look forward to the Bukit Timah-Rochor Green Corridor, a 11km stretch that connects Jurong Lake Gardens with Singapore Botanic Gardens and Gardens by the Bay. Come 2021, the Bukit Timah Railway Station and Station Master's Quarters will be completed to form a gateway to the Rail Corridor for residents to enjoy greenery amidst history. Holland Plain will have new sustainable water management features and a wetland park. Residents in Namly Estate will enjoy the improved facilities from the upcoming Estate Upgrading Programme, such as covered drains, barrier-free ramps, as well as enhanced landscaping and parks.

接下来，居民可期待一条长11公里，连接裕廊湖公园、植物园和滨海花园的武吉知马-梧槽绿色走廊。2021年，当武吉知马火车站和站长宿舍保留区完成修复后，居民可由此漫步至铁道走廊，在绿意中重温历史。另外，荷兰坪新住宅区将有湿地公园，南利住宅区将展开私人住宅区翻新计划，包括为沟渠加盖、建斜道和美化公园等。

Nantikan pembangunan Koridor Hijau (Green Corridor) Bukit Timah-Rochor. Pada 2021, Stesen Kereta Api Bukit Timah dan Kuarters Stesen Pusat akan siap. Holland Plain akan dilengkapi dengan ciri-ciri pengurusan air berdaya tahan dan taman tanah lembap.

புக்கிட் தீமா - ரோச்சோர் பசுமைப் பாதையையும் நீங்கள் ஆவலுடன் எதிர்பார்க்கலாம். புக்கிட் தீமா ரயில் நிலையமும் நிலைய அதிகாரியின் தங்குமிடமும் 2021-ல் நிறைவடையும். ஹாலந்து பிலேனில் நீடித்து நிலைக்கத்தக்க நீர்நிலை அம்சங்களும் ஈரநிலப் பூங்காவும் அமைந்திருக்கும்.



Bukit Timah-Rochor Green Corridor (Artist's Impression. Photo courtesy of NParks.)



① The Entrance Garden will feature an orchard with fruit trees such as cempedak, mango and starfruit



② Community spaces will include a natural lawn, while an amenities block will have restrooms and bicycle racks



From top to bottom: Covered linkways to King Albert Park MRT, Sixth Ave MRT and Tan Kah Kee MRT stations

Holland Plain (Artist's Impression. Photo courtesy of URA)

Making Lives Better

The completion of the Home Improvement Programme has enhanced the everyday lives of our residents. With the repairs and redecoration works, such as the washing and repainting of external walls, our estate would be rejuvenated. Also, residents can look forward to better quality lifts with more lift-upgrading works under the lift renewal programme.

我们已在多座组屋完成家居改进计划，让更多年长居民受惠，并通过定期清洗和粉刷，保持居住环境的干净清新。很快的，这里也将展开电梯翻新计划，提升更多的电梯。

Program Peningkatan Rumah (HIP) telah meningkatkan kehidupan penduduk. Dengan kerja-kerja pembaikan dan ubah elok, estet kembali segar, termasuk lif-lif yang lebih baik.

இல்ல மேம்பாட்டுத் திட்டம் நம் குடியிருப்பாளர்களின் அன்றாட வாழ்வை மேம்படுத்தியுள்ளது. சீரமைப்பு மற்றும் புதுப்பிப்புப் பணிகள், மின்தூக்கி மேம்பாடு ஆகியவற்றுடன் நமது குடியிருப்பு நகரம் புதுப்பொலிவுடன் பிரகாசிக்கும்.



A widened Clementi Road



Upgraded amphitheater (Artist's impression)



Completed Home Improvement Programme

More Facilities, Better Connectivity

The upgraded elderly fitness corner allows senior residents to exercise and stay active. Residents can dine and do their grocery shopping at the newly renovated Empress Market. Upcoming improvements such as the sheltered ramp linking Empress Market and an awning at the walkway to Farrer Road MRT Station will provide shelter to our residents, rain or shine. A 3G fitness corner in Duchess Park will be built. The upgraded parks at Coronation Park and Duchess Park, and the new Victoria Park playground will allow for residents, families and children open spaces for relaxation and recreation.

提升后的乐龄健身角落，方便年长居民运动，保持活跃。居民也可到刚翻新的皇后巴刹用餐和购物。

新项目包括增建连接巴刹和巴士站的有盖斜道。通往花拉路地铁站的走道也将安装遮篷，为居民遮阳挡雨。Duchess Park会增设适合三代共用的健身角落，而提升后的Coronation Park 和Duchess Park 及新的维多利亚公园儿童游乐场，也让居民有更多的放松身心的空间。

Sudut kecergasan warga emas yang dinaik taraf akan membantu penduduk kekal aktif. Selain Pasar Empress yang dipertingkatkan, penambahbaikan lain termasuk jalan berbumbung ke MRT Farrer Road dan sudut kecergasan 3G. Coronation Park dan Duchess Park yang dinaik taraf dan juga taman permainan Victoria Park yang baru menyediakan ruang untuk kegiatan riadah.

மேம்படுத்தப்பட்ட முதியோர் உடற்பயிற்சிக் கூடத்தோடு குடியிருப்பாளர்கள் சுறுசுறுப்பாக இருக்கலாம். புதுப்பிக்கப்பட்ட எம்ப்ரஸ் சந்தைத் தவிர, ஃபேர் ரோடு பெருவிரைவு இரயில் நிலையத்திற்கு இட்டுச் செல்லும் கூரையுள்ள சாவுப்பாதையும் மூன்று தலைமுறைக்கான உடற்பயிற்சிக் கூடமும் கட்டப்படவிருக்கின்றன. மேம்படுத்தப்படும் கொரோனேஷன் பூங்கா, டச்சஸ் பூங்கா, புதிய விக்டோரியா பூங்கா விளையாட்டுத்திடல் ஆகியவற்றுடன் பொழுதுபோக்குக்கு அதிகமான இடங்கள் இருக்கும்.

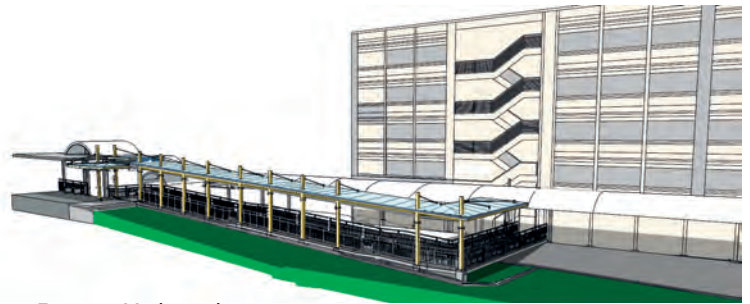

Sheltered ramp from Empress Market to bus stop



Victoria Park playground



New fitness corner in Farrer Gardens



The upgraded Empress Market



New fitness corner in Duchess Park

Seamless Travel

The new Park Connector along the Ulu Pandan Canal will provide wonderful and green spaces for residents living in the estates of Pine Grove, Mount Sinai, Grove, Holland Grove and Moonbeam. Additionally, the new sheltered linkway across Ulu Pandan Canal to Dover MRT station will make the travel more seamless for residents living in the estates. Bus 92M's longer operating hours, as well as its operation on Sundays and public holidays, will make commuting convenient for residents.

沿着乌鲁班丹渠道兴建的新公园连道，让附近居民享有更多的绿色空间。此外，跨越乌鲁班丹渠道，直通杜佛地铁站的新建连道，也让居民享受到无缝衔接的便利。随着92M巴士延长服务时间，并在星期日和公共假日穿行，居民将可轻松出行。

Penghubung Taman Ulu Pandan akan menyediakan lebih banyak ruang mesra alam. Dengan laluan berbumbung yang baru merentasi Terusan Ulu Pandan hingga stesen MRT Dover, perjalanan akan menjadi lebih lancar. Tempoh perkhidmatan bas 92M yang lebih panjang dan beroperasi pada hari Ahad dan cuti umum akan juga memudahkan perjalanan.

புதிய உலு பாண்டான் பூங்கா இணைப்புடன் பசுமை இடப்பரப்புகள் அதிகமாகும். உலு பாண்டான் கால்வாயில் இருந்து டோவர் பெருவிரைவு ரயில் நிலையத்திற்கு இட்டுச்செல்லும் புதிய கூரையுள்ள இணைப்புப்பாதையுடன், சுமுகமாகப் பயணம் செய்யலாம். பேருந்து சேவை 92M செயல்படும் நேரம் நீட்டிக்கப்பட்டதோடு, ஞாயிறு மற்றும் பொது விடுமுறை நாட்களிலும் இச்சேவை செயல்படுவதால், பேருந்து பயணமும் அதிக வசதியாக உள்ளது.



Bus Service 92M passing through Buona Vista MRT, Ghim Moh Estate, Mount Sinai and Pandan Valley



Covered linkway between Ulu Pandan PCN North Bank and Dover MRT Station



New Park Connectors with widened pathways, downlights and shelters

"Whenever I tell someone where I live, the first thing they say is: 'Oh, the market there!' It's great to live so close to so many good food options. My family and our neighbours used to cycle along the canal every Sunday morning. Today, the adults still meet for breakfast over a cup of coffee downstairs."

Ms Jady Teo



"There are numerous activities in the Ulu Pandan community, like senior citizens' gatherings, educational tours, block parties and, most importantly, house visits that really touch the heart of every resident. These projects have indeed benefited residents."

Mdm De Krester Evelyn Bunao Lim



"Ghim Moh is very close to my heart, as I have been staying here with my family for 42 years. Ulu Pandan is a convenient and lively place, with friendly residents, good food, and many amenities for the young and old. Ulu Pandan is truly my home."

Mdm Parvathi



"I've spent most of my formative years in the Ulu Pandan neighbourhood. Its accessibility, good food and the warmth of the people are among the reasons why I have stayed, and want to continue to stay in this community to build my own family."

Mr Terence Wah and family



"Ulu Pandan is a vibrant neighbourhood with great bus and MRT connections. It has a number of amenities such as malls, supermarkets, famous hawker centres, a community club, playgrounds and parks close by. Evenings at the playground are always vibrant as they bring both the seniors and young to interact and play together. The community garden is yet another great initiative to keep the communities engaged."

Ms Thamairai and family



"I've stayed in Queen's Road for 30 years. I love this place so much that I choose not to apply for a BTO elsewhere. There's a covered linkway leading to Farrer Road MRT and the market. I also have good neighbours who always accompany me to RC activities."

Mdm Lin Yue Ye



"The Duchess neighbourhood complements our young family lifestyle. It's close to many good schools, easily accessible to the CBD via public transportation and, most importantly, very quiet. The regular grassroots events like the movie

nights, Victoria Park opening and pet carnival have also been enjoyable and particularly beneficial in helping us meet our neighbours."

Ms Sarah Ong and family



"Living in Ghim Moh is like living in a kampung. You can see people of all races greeting each other at the market, sharing a table and even sharing their personal stories."

Ms Nurul Ashikin binte Kamim

Helping One Another



Thanking the Merdeka Generation for their contributions to our nation



Shoe distribution to our residents in need



Porridge and gift distribution during Hari Raya



Teaching our children with e-Reads



Saving the environment @ We Clean Up



Key to our future is education – Choo Siu Heng Scholarship



Edusave Awards

Coming together to combat COVID-19



Mask Collection Points at parks, condominiums, Residents' Committee centres and Ulu Pandan Community Club – to better serve our residents



Hand sanitiser in Ghim Moh lift contributed by our resident



Dinner with our Town Council cleaning staff to thank them for their efforts

We unite in the face of crisis. Proud of our volunteers and community who have stepped forward to offer their support during the outbreak of COVID-19. With a steely resolve among residents, we can overcome challenges, together!

– Christopher de Souza

Ulu Pandan Team rolled into action to set up 29 mask collection points across the constituency

1-29 Feb 2020	Ulu Pandan CC
3-7 Feb 2020	Namly Park, Grove Lane Park, Greenleaf View Park, Coronation Park & Maplelane Park
3-7 Feb 2020	Farrer Gardens RC, Ghim Moh Gardens RC, Ulu Pandan Zone A RC & Sunset Way RCs
5 Feb 2020	Maplewoods, The Cascadia, Floridian & The Tessarina
6 Feb 2020	Casa Esperanza, Cavendish Park, Pine Grove, Pandan Valley & The Sterling
7 Feb 2020	Ridgewood Condo, Sixth Avenue Residences, Duchess Crest, The Tenerife & The Nexus
8 Feb 2020	Marbella, Allsworth Park & Dukes Residences
9 Feb 2020	Montview
11 Feb 2020	Lutheran Towers

Building Our Community



Supporting families



Strengthening multi-racial bonds



Art in the community



Keeping the estate clean @ WE Clean Up



Keeping fit together



Ageing beautifully



Huat ah! @ Chinese New Year celebration



Calligraphy together



Deepavali – Festival of Lights



Sharing Hari Raya together



Decorating the Christmas tree



Sharing a light-hearted moment at Ghim Moh Christmas celebrations

10 Key Issues Raised In Parliament



1 Pushed the need to fortify Singapore's resolve to stay united against the threat of terrorism and reaffirm the core values of multi-racialism.

2 Advanced the need to strengthen Singapore's fight against drugs.



3 Prioritised the need for Singapore to be "green and sustainability"-driven.

4 Raised the need for the education system to emphasise interest-based learning and character development over exams-centred results, to prepare students for the future economy, and reduce the teacher-pupil ratio.



5 Called for more financial assistance for caregivers, especially those for the elderly.

6 Promoted flexible employment arrangements to support mothers and caregivers.



7 Pushed for stronger cybersecurity in the healthcare sector.

8 Emphasised sustainable healthcare by supporting and promoting allied healthcare pathways; bolstering and supporting our health force's response to COVID-19 and future threats.



9 Raised residents' concerns about the timely completion of major road-widening works along Clementi Road.

10 Advocated for greater accountability of rail transit operators, and the increased safety and reliability of the rail transit system.

1 加强新加坡对抗恐怖主义的意志决心，并维护多元种族的核心价值观。

2 进一步加强新加坡取缔毒品的力道。

3 优先推展绿化与可持续发展，使之成为未来发展的新动力。

4 强调教育系统应着重于因材施教和品格的发展上。

5 呼吁为看护者，尤其是为老人的看护者提供经济援助。

6 推广灵活工作制，以协助在职母亲和家庭看护者。

7 要求加强医疗保健业的网络资料安全。

8 确保我国医疗体系的可持续性，并鼓励与支持综合医疗的发展，使医疗体系更为健全，能应对2019冠状病毒疾病（COVID-19）和未来的威胁。

9 反映居民的关注，及时完成金文泰路的扩建工程。

10 强调须加强地铁的可靠性和安全性。

1 Promosi keperluan bagi perkukuh tekad Singapura untuk kekal bersatu menentang ancaman pengganasan dan mengesahkan nilai-nilai asas dasar berbilang kaum.

2 Menegaskan keperluan untuk perkukuh usaha Singapura memerangi dadah.

3 Mengutamakan keperluan bagi Singapura untuk "terus mengijau dan berdaya tahan".

4 Bangkitkan keperluan bagi sistem pendidikan yang beri penekanan terhadap pembelajaran berdasarkan minat, perkembangan watak.

5 Seruan bagi bantuan kewangan lebih fleksibel bagi penjaga terutama yang jaga warga emas.

6 Promosi aturan pekerjaan lebih fleksibel untuk menyokong golongan ibu dan penjaga.

7 Seruan bagi keselamatan siber lebih kuat dalam sektor penjagaan kesihatan.

8 Tekankan keperluan penjagaan kesihatan berdaya tahan dengan menyokong penjagaan kesihatan bersekutu; meningkatkan respons pasukan kesihatan kepada Covid-19 dan ancaman masa depan.

9 Bangkitkan keprihatinan penduduk mengenai tempoh penyediaan kerja-kerja melebarkan jalan raya utama sepanjang Clementi Road.

10 Menyokong sistem transit kereta api yang lebih selamat dan lebih dipercayai.

1 பயங்கரவாத மிரட்டலுக்கு எதிராக ஒற்றுமை காக்கவேண்டும் என்ற சிங்கப்பூரின் நிலைப்பாட்டை வலுப்படுத்தி, பல இன ஐக்கியத்தைக் காக்கும் மூலப் பண்புகளை மறுஉறுதிப்படுத்தவேண்டிய அவசியம் வலியுறுத்தப்பட்டது.

2 போதைப்பொருட்களுக்கு எதிரான சிங்கப்பூரின் போராட்டத்தை வலுப்படுத்தவேண்டிய அவசியம் முன்னெடுக்கப்பட்டது.

3 சிங்கப்பூர் "பசுமையாகவும் நீடித்த நிலைத்தன்மையோடும்" இருப்பதற்கான அவசியத்திற்கு முக்கியத்துவம் அளிக்கப்பட்டது.

4 ஆர்வத்தின் அடிப்படையிலான கல்வியையும், பண்புநலனையும் வலியுறுத்தும் கல்வி முறைக்கான அவசியம் எழுப்பப்பட்டது.

5 பராமரிப்பாளர்களுக்கு, குறிப்பாக முதியோரைப் பராமரிப்போருக்கு, கூடுதல் நிதி உதவி வழங்குமாறு கோரிக்கை விடுக்கப்பட்டது.

6 தாய்மார்களுக்கும் பராமரிப்பாளர்களுக்கும் ஆதரவாக, நீக்குப்போக்கான வேலை ஏற்பாடுகள் ஊக்குவிக்கப்பட்டன.

7 சுகாதாரப் பராமரிப்பில் இணையப் பாதுகாப்பை வலுப்படுத்துமாறு வலியுறுத்தப்பட்டது.

8 சுகாதாரப் பராமரிப்பிலுள்ள துணைப் பணிகளுக்கு ஆதரவளித்தும், கொவிட்-19 மற்றும் எதிர்கால மிரட்டல்களைக் கையாள நமது சுகாதாரத் துறையின் ஆற்றலை மேம்படுத்தியும் சுகாதாரப் பராமரிப்பின் நீடித்த நிலைத்தன்மை கட்டிக்காக்கப்படலாம் என வலியுறுத்தப்பட்டது.

9 கிளமென்டி சாலையில் நடைபெற்ற சாலையை அகலமாக்கும் பணிகள் உரிய காலத்தில் நிறைவடைவது பற்றிய குடியிருப்பாளர்களின் அக்கறைகள் எழுப்பப்பட்டன.

10 இரயில் போக்குவரத்தின் பாதுகாப்பும் நம்பகத்தன்மையும் உயர்த்தப்படவேண்டும் என கேட்டுக்கொள்ளப்பட்டது.

Quotes from Parliament

“

SUPPORTING FAMILIES

Issues raised: Increase the variety of part-time work options for mothers who want to return to work after having children; matching employment hours with the opening hours of childcare services; caregiver leave and flexible work arrangements.

5 November 2019

”

“

SUPPORTING CAREGIVERS

Because of the wide variety of ways in which care is provided, caregiver allowance should be provided so as to meaningfully benefit those who would otherwise not enjoy financial help.

13 February 2019

”

“

PRIORITISING THE NEED FOR SINGAPORE TO BE GREEN AND SUSTAINABLE

In essence, we have a duty in Parliament to ensure we entrench a sustainable plan to protect our green environment, reduce plastic usage, increase recycling and enhance upcycling. If done correctly, Singapore can be a global thought leader on this. It must be a united effort across all sectors of our society.

4 September 2019

”

“

MULTI-RACIALISM IN THE FACE OF TERRORISM

Multi-racialism is what terrorism seeks to destroy. But, in Singapore, it is that same strong multi-racialism that will be used to defeat the ills terrorism seeks to sow... In the very face of the threat, we deploy a united multi-racial force.

3 October 2017

”

“

INTEREST-BASED LEARNING AND CHARACTER DEVELOPMENT

Issues raised: Reduce the emphasis on exam-centred grading, and emphasise character development, life skills and the joy of learning through interest-based learning and fun.

8 July 2019

”

“

FIGHT AGAINST DRUGS

Sir, drug trafficking is a coldly calculated crime. Tough laws today save lives. Loosen the laws and multitudes of innocent families will suffer. What we must hold today is a crucial line – tough laws against drug traffickers; investing in the rehabilitation of drug addicts; and preventing a drug-tolerant culture from being established in Singapore. I trust and hope that the House will hold, protect and defend that line today.

4 April 2017

”





– 2019 CNY



Dear Residents,
Thank you for your partnership!
 谢谢 Terima kasih நன்றி

Publishing Agent: Focus Publishing Limited

